



Pr. Emmanuelle CAMBAU

Service de Microbiologie, Hôpital Lariboisière, Paris

Pr. Vincent JARLIER

Service de Bactériologie-Hygiène,
Groupe hospitalier Pitié-Salpêtrière, Paris

Dr Frédéric LAURENT

Laboratoire Bactériologie,
Hôpital de la Croix Rousse, Lyon

Pr. Roland LECLERCQ

Laboratoire de Bactériologie, CHU Caen

Dr Véronique LEFLON-GUIBOUT

Service de Microbiologie, Hôpital Beaujon, Clichy

Pr. Marie-Hélène NICOLAS-CHANOINE

Service de Microbiologie, Hôpital Beaujon, Clichy

Pr. Jérôme ROBERT

Service de Bactériologie-Hygiène,
Groupe hospitalier Pitié-Salpêtrière, Paris

Dr Wladimir SOUGAKOFF

Service de Bactériologie-Hygiène,
Groupe hospitalier Pitié-Salpêtrière, Paris

Dr Nicolas VEZIRIS

Service de Bactériologie-Hygiène,
Groupe hospitalier Pitié-Salpêtrière,
Paris

**Rencontre Scientifique
Formation agrément FMC**

**Kits moléculaires de la résistance (KMR)
aux antibiotiques
et réseaux de surveillance de la résistance**

Lundi 21 mars 2011

de 9:30 à 17:00

**au département de FMC
de l'Université Pierre Marie Curie (UPMC)
105 Bd de l'hôpital - 75013 Paris**

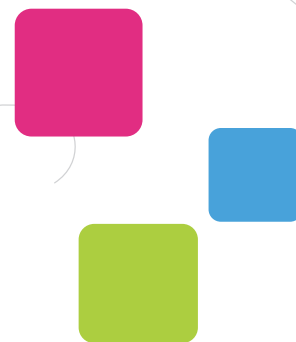



Lundi 21 mars 2011 - 9:30 à 17:00

Kits moléculaires de la résistance (KMR) aux antibiotiques et réseaux de surveillance de la résistance

- **9h30 - 10h00** Accueil des participants
- **10h00 - 10h05** Introduction
(M.-H. Nicolas-Chanoine)
- **10h05 - 10h30** Réseau de surveillance (ONERBA) :
qui, quand, comment et pourquoi ?
(J. Robert)
- **10h30 - 11h00** Interprétation des données
moléculaires issues des kits
diagnostiques de la résistance
(W. Sougakoff)
- **11h00 - 11h30** KMR et Mycobactéries
(N. Véziris)

- Discussion 10mn
- **11h40 - 12h10** KMR et Entérocoque
(R. Leclercq)

- Discussion 10mn
- **12h30 - 14h00** Déjeuner Buffet

- **14h30 - 16h** **Ateliers**
- **Atelier 1** KMR et Entérobactéries
productrices de BLSE
et carbapénémases (V. Leflon-Guibout)
- **Atelier 2** KMR et SARM (F. Laurent)
- **Atelier 3** KMR et *Helicobacter* (E. Cambau)

- 16h00 - 16h45** Restitution des Ateliers
- 16h45 - 17h00** Conclusion (V. Jarlier)
- 17h00** Fin de la rencontre

Formulaire de pré-inscription

sur le site de l'Onerba jusqu' au 21 janvier 2011
à l'adresse suivante

http://www.onerba.org/article.php3?id_article=95

Un formulaire devra être rempli en ligne
(inscription dans l'ordre d'arrivée).
Le nombre de places est limité à 70.
L'Onerba confirmera dans un second temps les
inscriptions et indiquera la démarche à suivre pour
s'inscrire auprès de la FMC de l'UPMC.

Droits d'inscription :

- Médecins, pharmaciens, biologistes : 240€
- Industriels : 300€